

K pronájmu, Byt 2+kk

íslo inzerátu (ID): 4289701 Datum vydání: 22.11.2024

Cena za nemovitost:

8 500 K

Lokalita:

Nabízíme k podnájmu byt o dispozici 2+kk s podlahovou plochou 36 metrů čtverečních, umístěný v šestém nadzemním podlaží panelového domu v ulici Švestková, městské části Ústí nad Labem - Severní Terasa. Byt je v udržovaném stavu plně vybavený nábytkem. Bytové jádro je plynové, plně funkční se sprchovým koutem a toaletou. Z bytu je pěkný výhled do parku u domu a okolí. Měsíční podnájemné je stanoveno bez elektřiny a plynu na vaření. Tyto měsíční náklady si bude hradit nájemce sám u dodavatel energií. Kauce ve výši dvou měsíčních nájmů. Provize kanceláře i ve výši jednoho měsíčního nájmu. Preferujeme dlouhodobý podnájem.

ID inzerátu ESO:	4289701
Inzerát vydán:	04.11.2024
Inzerát aktualizován:	22.11.2024
ID zakázky v RK:	900890235
Budova je z:	Panel
Stav:	Dobrý
Vlastnictví:	Družstevní
Užitná plocha:	36 m ²
Kód zakázky:	890235

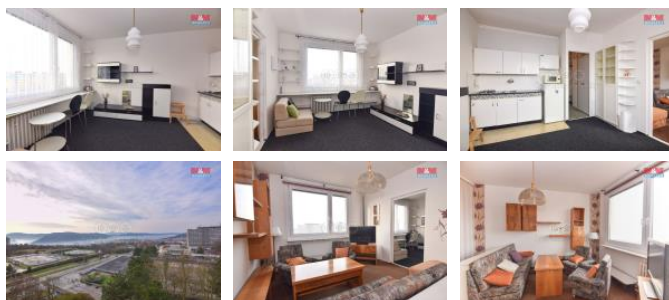

KONTAKTNÍ ÚDAJE:



Jan Pavliš

Tel:

296 399 006

Email:

info@mmreality.cz

**MaM reality holding,
a.s.**

Tel:

800 100 446

Adresa:

Krakovská 1675/2, 11000

Praha - Nové Město

Web:

www.mmreality.cz