

## K pronájmu, Byt 2+kk, 60 m<sup>2</sup>

islo inzerátu (ID): 4406307 Datum vydání: 29.05.2026

Cena za nemovitost:

**24 490 K**Lokalita:  
**Praha 10**

K dlouhodobému podnájmu nabízíme krásný a moderní byt o dispozici 2KK v samém srdci lokality Praha-Vršovice. Byt o celkové výměře 60 m<sup>2</sup> se nachází na 4. podlaží moderního cihlového domu s výtahem. K bytu lze navíc pronajmout uzamykatelné parkovací stání. Byt je volný k nastouhování ihned a je skvělou volbou jak pro rodiny, tak pro začínající páry.

Byt se nabízí kompletně vybavený. Nadstandardně vybavená kuchyně disponuje všemi důležitými spotřebiči včetně vestavěné lednice, myčky, mikrovlnné a klasické trouby. Součástí je také varná deska a prostor na vaření. Obývací část je kompletně zařízena pohovkou a základním nábytkem. Ložnice disponuje úložnými prostory a navíc je propojena se samostatnou šatnou. V koupelně najdeme vanu a velký bonus v podobě moderní pračky. Toaleta je řešena separátně. Výhodou je také velká předstíjená úložnými prostory v podobě skříní. Součástí bytu je také balkon a malá uzavíratelná terasa.

V okolí domu najdeme veškerou občanskou vybavenost. Ve vedlejších ulicích domu se nachází supermarket Penny a Lidl. V těsné blízkosti se nachází jak základní, tak střední školy. Výborné spojení s centrem zajišťují příměstské autobusové zastávky a tramvajová zastávka Bohemians. Parkování je zde možné v podzemní garáži a silniční spojení zajišťuje dobrou dostupnost téměř do všech částí Prahy. V okolí bytu je spousta krásných míst včetně Havlíkových sadů, které nabízí sportovní vyžití.

O byt se stará Ideální nájemce, služba zajišťující bezpečné bydlení. Pokud máte zájem o prohlídku, neváhejte nás kontaktovat skrze formulář.

ID inzerátu ESO:	4406307
Inzerát aktualizován:	29.05.2026
Inzerát vydán:	27.05.2026
ID zakázky v RK:	7774
Budova je z:	Cihla
Stav:	Velmi dobrý
Vlastnictví:	Osobní
Umístění:	4. podlaží
Obytná plocha:	60 m <sup>2</sup>
Balkón:	ANO
Lodžie:	ANO
Terasa:	ANO
Užitná plocha:	60 m <sup>2</sup>
Podlahová plocha:	60 m <sup>2</sup>

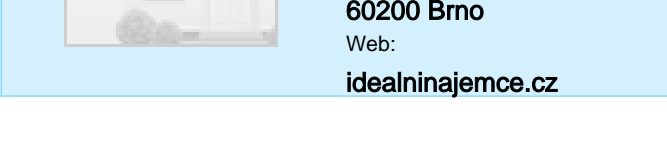
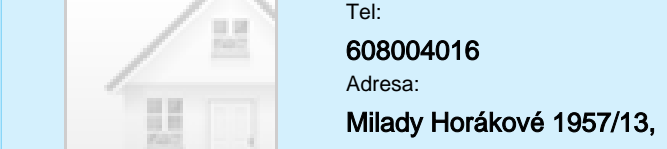
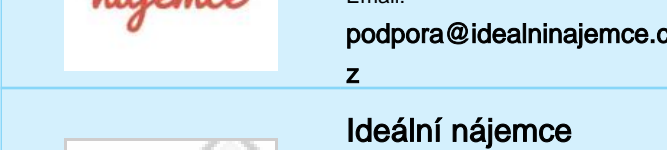
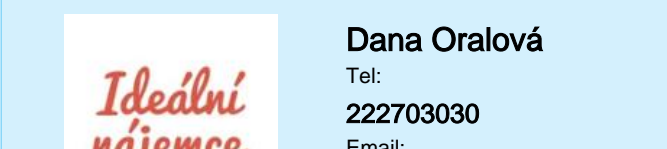
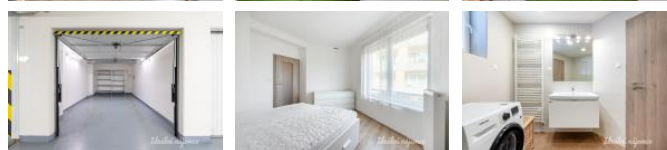

### KONTAKTNÍ ÚDAJE:

**Dana Oralová**

Tel:

**222703030**

Email:

**podpora@idealninajemce.cz****Ideální nájemce**

Tel:

**608004016**

Adresa:

**Milady Horákové 1957/13,  
60200 Brno**

Web:

**idealninajemce.cz**