

## K pronájmu, Byt 2+1, 50 m<sup>2</sup>

íslo inzerátu (ID): 4292404 Datum vydání: 14.11.2024

Cena za nemovitost:

**21 000 K**

Lokalita:  
**Praha 6**

Exkluzivn Vám k dlouhodobému pronájmu nabízíme byt o dispozici 2+1 o celkové užité ploše 50m<sup>2</sup> v klidné lokalitě obklopené přírodou na pražských Petřích. Byt nacházející se ve třetím nadzemním podlaží domu se skládá z obývacího pokoje, kuchyně, ložnice, předsíně, koupelny a toalety.

Kuchyň je plně vybavená a to včetně indukční desky, trouby, mikrovlnky, myčky na nádobí a lednice. V bytě zůstává veškerý nábytek na fotografiích.

Byt prošel rozsáhlou rekonstrukcí před cca 7 lety - nové podlahy, koupelna, toaleta, elektřina, kuchyň. Celý dům, včetně vnitřních prostor, je v dobrém a udržovaném stavu. V domě není výtah. Na domě probíhá rekonstrukce fasády včetně zateplení.

Vynikající lokalita Prahy 6 s kompletní občanskou vybaveností a výbornou dostupností do centra Prahy. V blízkosti se nachází Obora Hvězda, park Ladronka, Břevnovský klášter. Výborná dostupnost DP Praha stanice metra Petřichy cca 600m od domu, tramvajová zastávka Petřichy cca 600m od domu.

Preferujeme nájemní smlouvu na dobu minimálně 1 roku.

Kauce ve výši 42 000,- Kč. Nájemce nehradí provizi RK.

Prohlídky bytu jsou možné ve dny otevřených dveří a to ve čtvrtek 21.11. 15:30 - 17:00 hodin. Máte-li zájem o prohlídku tohoto bytu v uvedeném termínu, kontaktujte nás prosím telefonicky nebo emailem a rezervujte její přesný čas.

ID inzerátu ESO:	4292404
Inzerát vydán:	14.11.2024
ID zakázky v RK:	402223
Budova je z:	Cihla
Stav:	Velmi dobrý
Vlastnictví:	Osobní
Umístění:	3. podlaží
Obytná plocha:	50 m <sup>2</sup>
Užitná plocha:	50 m <sup>2</sup>

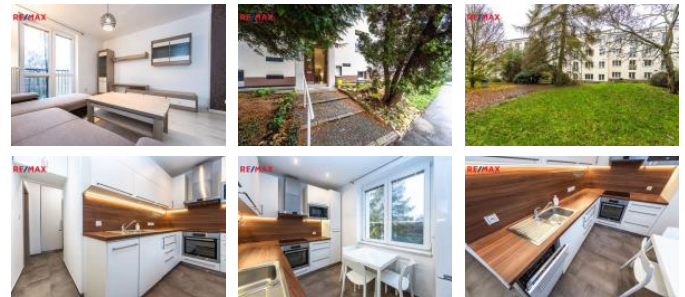

### KONTAKTNÍ ÚDAJE:



**Jakub Žížka**

Tel:

**+420 603 408 239**

Email:

**[zizka.team@re-max.cz](mailto:zizka.team@re-max.cz)**

**RE/MAX Alfa**

Tel:

**731 618 416**

Adresa:

**Spálená 97/29, 110 00**

**Praha 1**

Web:

**[www.remamaxalfa.cz](http://www.remamaxalfa.cz)**