

## K prodeji, pozemky - zemědělská plocha

Cena za nemovitost:

**515 175 K**

Číslo inzerátu (ID): 4251143 Datum vydání: 29.07.2024

Lokalita:  
**Ústí nad Labem**

Prodej pozemku o výměře 5151 m<sup>2</sup> v katastru obce Dlouhá Louč. Jedná se o podíl 3/4 z celkové výměry 6869 m<sup>2</sup> orné plochy, pozemek leží vedle golfového hřiště. Zbývající 1/4 vlastní stát, možno jednat o odkoupení, majitel 3/4 má předkupní právo. Přístup po místní cestě. V okolí jsou na prodej další pozemky.

|                       |                     |
|-----------------------|---------------------|
| ID inzerátu ESO:      | 4251143             |
| Inzerát aktualizován: | 29.07.2024          |
| Inzerát vydán:        | 31.05.2024          |
| ID zakázky v RK:      | 900793705           |
| Stav:                 | Velmi dobrý         |
| Vlastnictví:          | Osobní              |
| Plocha pozemku:       | 5151 m <sup>2</sup> |
| Kód zakázky:          | 793705              |

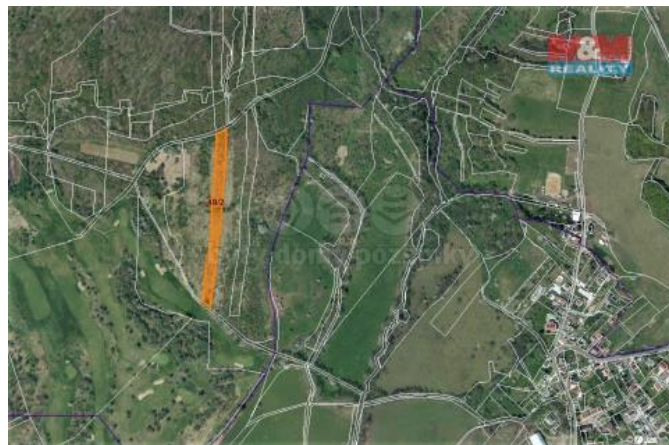

### KONTAKTNÍ ÚDAJE:

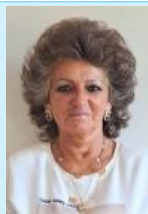

**Ivana Sychrová**

Tel:

**296 399 006**

Email:

**info@mmreality.cz**

**MaM reality holding,  
a.s.**

Tel:

**800 100 446**

Adresa:

**Krakovská 1675/2, 11000**

**Praha - Nové Město**

Web:

**www.mmreality.cz**