

## K prodeji, pozemky - zahrada, 1213 m2

Cena za nemovitost:

**2 399 000 K**

íslo inzerátu (ID): 4294446 Datum vydání: 21.11.2024

Lokalita:  
**Znojmo**

K prodeji nabízíme zahradu s chatou v klidné obci Jevišovice, vzdálené 10 km od města Znojma. Chata se nachází v blízkosti kempu v krásné oblasti.

Na pozemku o celkové výměře 1213 m2 byla postavena cihlová chata o dispozici 3+1 (47 m2). V chatě se nachází kuchyňský kout s obývací částí, jídelnou a krbem, dále pak koupelna a dvě ložnice. Chata je připojena na veřejný vodovod a elektřinu. Vytápění je možné křovými kamny v obývacím pokoji. Ohřev vody zajištěn elektrickým bojlerem. Kanalizace je pak řešena jímkou. Zahrada je zatravněná, osázená vzrostlými stromy, poskytujícími příjemný stín i soukromí. Přijezd autem je možný až na zahradu. Na pozemku je postavená také garáž.

Jevišovice je menší vesnička na jihu Moravy. Umístění zajišťuje dostatek soukromí, přitom s možností mnoha výletů do okolí. Kromě krásné přírody a turistických i cyklistických stezek je další výhodou blízkost Jevišovické přehrady - 15 minut chůze a koupaliště v Hlubokých Mašůvkách. Tato místa jsou oblíbená nejen pro rybáře, ale i pro rodiny s dětmi, které mohou využít přehradu ke koupání nebo k plavbě na loďce.

Chata se nachází v širším okolí obce a charakter odpovídá zástavbě rodinnými domy se zahradami ve velmi klidné lokalitě, vhodný také na rekreaci.

Zaujala Vás tato chata? Zavolejte mi, ráda Vám poskytnu podrobnější informace nebo se domluvíme na prohlídce.

ID inzerátu ESO:	4294446
Inzerát vydán:	21.11.2024
ID zakázky v RK:	2775
Plocha:	1213 m2
Plocha pozemku:	1213 m2



### KONTAKTNÍ ÚDAJE:

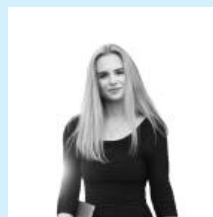

**Ing. Natálie  
VAŠÍKOVÁ**

Tel:

**+420 775 723 305**

Email:

**natalie@premiareality.cz**



**PREMIA Reality**

Tel:

**511115861**

Adresa:

**Mlýnská 326, 60200 Brno**

Web: