

K prodeji, pozemky - stavební / komerční

Cena za nemovitost:

5 490 000 K

íslo inzerátu (ID): 4292108 Datum vydání: 29.01.2025

Lokalita:

Praha-východ

K prodeji rovinatý pozemek určený dle územního plánu k výstavbě rodinného domu, který se nachází v klidné části obce Zlatá, Praha - východ. Ideální místo pro ty, kteří chtějí bydlet na klidném místě a přesto v pohodlné dojezdové vzdálenosti do hlavního města. Celková plocha činí 900 m². Aktuálně se na pozemku a v jeho blízkosti dokončují zemní práce pro provedení inženýrských sítí, což znamená, že nový majitel uhradil obci příspěvek na připojení rodinného domu. Nový majitel pozemku se bude moci připojit na elektrický proud, veřejnou kanalizaci a veřejný vodovod. To znamená, že projekt a vyřízení stavebního povolení s následnou výstavbou lze řešit ihned. Obec v současnosti využívá veřejnou komunikaci. Ve vzdálenosti 6 km jihozápadně leží město Říčany, 11 km východně město Český Brod. Pohodlné autobusové a vlakové spojení na Prahu, Úvaly a již zmíněný Český Brod. Bližší info o umístění.

ID inzerátu ESO:	4292108
Inzerát aktualizován:	29.01.2025
Inzerát vydán:	13.11.2024
ID zakázky v RK:	900890539
Stav:	Dobrý
Vlastnictví:	Osobní
Plocha pozemku:	900 m ²
Kód zakázky:	890539

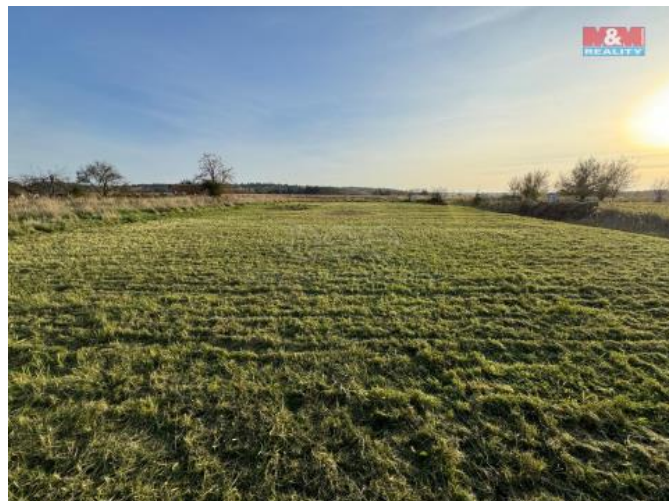

KONTAKTNÍ ÚDAJE:



Jan Svatý

Tel:

296 399 006

Email:

info@mmreality.cz

MaM reality holding,

a.s.

Tel:

800 100 446

Adresa:

Krakovská 1675/2, 11000

Praha - Nové Město

Web:

www.mmreality.cz