

## K prodeji, pozemky - stavební / komerční

Cena za nemovitost:

**10 363 000 K**

číslo inzerátu (ID): **4259178** Datum vydání: **16.09.2024**

Lokalita:  
**Praha-východ**

Hledáte perfektní místo pro svůj budoucí domov?  
Rovinatý pozemek obdélníkového tvaru o výměře 895m<sup>2</sup> (38x23.5)  
bude jistě tou ideální volbou!

Pozemek se nachází ve velmi klidné a nefrekventované části obce s  
příjemným výhledem do okolní krajiny (bez další zástavby) oddělené  
Kojetickým potokem.

V rámci územního plánu se zde neupravuje maximální počet  
bytových jednotek v rodinném domě s dodržением maximálně dvou  
nadzemních podlaží a podkroví až 25% zastavěné plochy bez  
jiných omezení.

Na hranici pozemku jsou vyvedeny všechny dostupné inženýrské sítě  
(voda, kanalizace, elektřina).

Obec Písečnice nabízí klidné bydlení s dobrým spojením s Prahou  
MHD, občanskou vybaveností, napojením na cyklostezky okolních  
vesnic a širokou škálu služeb, včetně oblíbeného Yard Resort Golf Clubu.

ID inzerátu ESO:	4259178
Inzerát aktualizován:	16.09.2024
Inzerát vydán:	01.07.2024
ID zakázky v RK:	900868021
Stav:	Velmi dobrý
Vlastnictví:	Osobní
Plocha pozemku:	895 m <sup>2</sup>
Kód zakázky:	868021

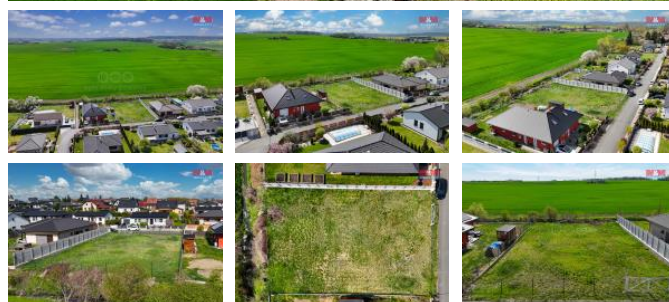

### KONTAKTNÍ ÚDAJE:



**Ondřej Batocha**

Tel:

**296 399 006**

Email:

**info@mmreality.cz**

**MaM reality holding,  
a.s.**

Tel:

**800 100 446**

Adresa:

**Krakovská 1675/2, 11000  
Praha - Nové Město**

Web:

**www.mmreality.cz**