

## K prodeji, pozemky - stavební / bydlení, 995 m<sup>2</sup>

Cena za nemovitost:

**2 004 875 K**

íslo inzerátu (ID): 4274493 Datum vydání: 15.11.2024

Lokalita:  
**Jihlava**

Nabízíme k prodeji stavební pozemek v atraktivní lokalitě mstysu Vtrný Jeníkov, který se nachází v bezprostřední blízkosti D1 a přibližně 15 minut od krajského města Jihlavy. Pozemek o výměře 995 m<sup>2</sup> (parcela č. 919/30) je ideální pro výstavbu rodinného domu a nachází se v klidné části obce s dobrou dostupností služeb a infrastruktury. K pozemku je provedena zpevněná komunikace a připojka vody, elektřiny, plynu a kanalizace.

Cena: 1.890.500 K

Podmínky prodeje:

- Kupující bude povinen složit vratnou zálohu ve výši 80.000 K nad rámec kupní ceny. Tato záloha bude vrácena po splnění podmínek dotace na vybudování technické infrastruktury.

- Do kolaudace rodinného domu bude mít mstys Vtrný Jeníkov na pozemek předkupní právo.

Tento pozemek je skvělou investicí do budoucna, vhodný pro ty, kteří hledají klidné místo pro svůj nový domov s veškerým potřebným zázemím na dosah ruky.

Těšíme se na Vás na prohlídce.

ID inzerátu ESO:	4274493
Inzerát aktualizován:	15.11.2024
Inzerát vydán:	03.09.2024
Plocha:	995 m <sup>2</sup>
Plocha pozemku:	995 m <sup>2</sup>

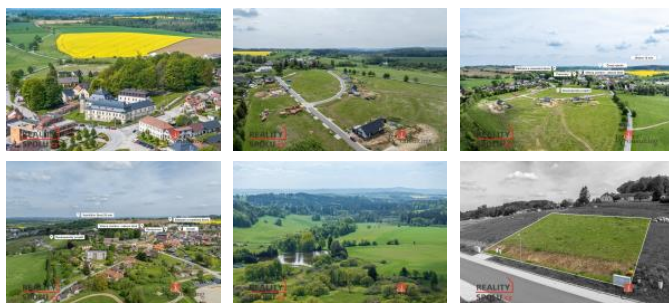
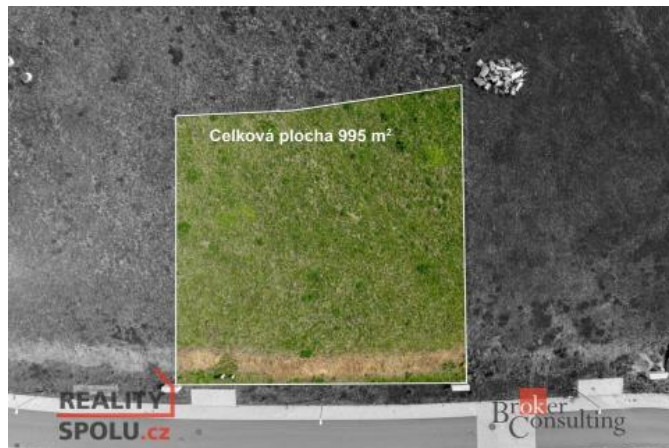

### KONTAKTNÍ ÚDAJE:

**Broker Consulting, a.s.**

Tel:

**+420 800 100 164**

Email:

**okrealitnisluzby@bcas.cz**



**Broker Consulting, a.s.**

Tel:

**800100164**

Adresa:

**Radlická 751/113E, 158 00**

**Praha - Stodolky**

Web:

**<https://realityspolu.cz>**