

K prodeji, Rodinný d m

Cena za nemovitost:

12 750 000 K

íslo inzerátu (ID): 4176468 Datum vydání: 15.11.2024

Lokalita:

Hledáte ZKOLAUDOVANOU novostavbu s hezkým výhledem na klidném místě s velkou garáží? Ihned k dispozici. Máme pro vás k prodeji novostavbu zděného rodinného domu v části obce Struha ov 5km od Benešova a 40km od Prahy. D m se nachází ve velmi klidné lokalitě a disponuje krásným výhledem. Jedná se o samostatně stojící d m o dispozici 4+kk o velikosti 179m², z toho 121m² je obytná část a 57m² velká garáž. K tomu ještě prostorná plocha o velikosti cca 30m². D m stojí na parcele o rozloze 875m². Garáž má na podlaže leštěný beton a 5ti metrová garážová vrata značky Hormann. V domě jsou dále dvě koupelny se sprchou a vanou, špajza u kuchyně. K dispozici jsou také předokenní elektrické žaluzie a dubové osvětlené schodiště. Ve Struhové naleznete sportoviště a dětské hřiště. Poblíž Benešova nabízí veškerou občanskou vybavenost a vlakové spojení do Prahy. Vlakem jste v Praze za zhruba 50min, autem za cca 35min (cca 42km). V blízkosti se nachází i zámek Konopiště. D m je napojen na elektřinu, ve stejnou kanalizaci a ve stejný vodovod. V ceně je dokončený d m, včetně 45m² velké terasy a oplocení. Budeme se těšit na prohlídku Jaroslav Beránek

ID inzerátu ESO:	4176468
Inzerát aktualizován:	15.11.2024
Inzerát vydán:	10.08.2023
ID zakázky v RK:	14014
Budova je z:	Cihla
Stav:	Velmi dobrý
Plocha pozemku:	875 m ²
Užitná plocha:	178 m ²
Podlahová plocha:	178 m ²
Plocha zahrady:	726 m ²
Zastavěná plocha:	149 m ²

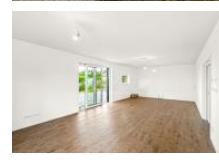

KONTAKTNÍ ÚDAJE:

Jaroslav Beránek

Tel:

+420 734400304

Email:

jaroslav.beranek@qara.cz
QARA s.r.o

Tel:

606 113 100

Adresa:

Šafaříkova 201/17, 120 00
Praha 2

Web:

www.qara.cz/