

## K prodeji, Rodinný d m, 105 m2

islo inzerátu (ID): 4158753 Datum vydání: 29.07.2024

Cena za nemovitost:

**6 435 000 K**Lokalita:  
**Kladno**

Naše společnost M&M reality Vám nabízí novostavbu rodového domu v Kladně Švermov, v městské části Motyčín. Nový majitelé mohou vybírat celkem z pět domů, na kterých v současné době probíhají venkovní dokončovací práce. Domy se prodávají bez vnitřních stavebních úprav, veškeré sítě zavedeny. Švermov je okrajová čtvrť na severu města Kladna ve Středočeském kraji, odkud se do Prahy dá dostat po dálnici D7 nebo D6 za pár minut. V této poklidné části se nachází veškerá občanská vybavenost například benzinky, restaurace, základní a mateřská škola, papírnickví, veterinária, galanterie, pošta, hospody, knihkupectví, cukrárna a mnoho dalšího. Dále je zde několik autobusových zastávek, které Vás dostanou jak do centra Kladna, tak i do Slaného, nebo do Prahy. Nedaleko je nově zrekonstruovaný park, i cesta pro pěší mířící do Kladna, cca 3 km chůze. V případě zájmu o prohlídku nebo více informací mě neváhejte kontaktovat.

ID inzerátu ESO:	4158753
Inzerát aktualizován:	29.07.2024
Inzerát vydán:	31.05.2023
ID zakázky v RK:	900834206
Poloha objektu:	rodový
Budova je z:	Cihla
Stav:	Ve výstavbě (nezkolaudováno)
Vlastnictví:	Osobní
Užitná plocha:	105 m2
Plocha pozemku:	305 m2
Kód zakázky:	834206

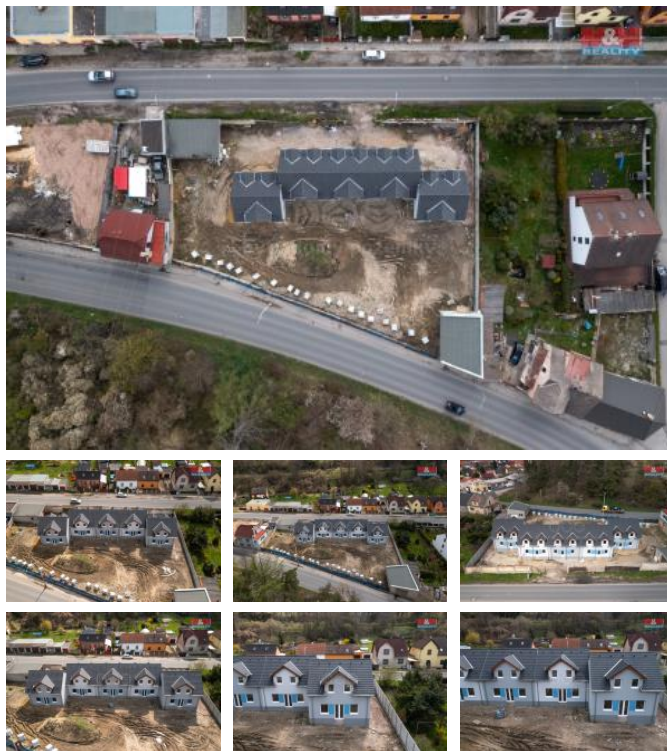

### KONTAKTNÍ ÚDAJE:

**Michal Link**

Tel:

**296 399 006**

Email:

**info@mmreality.cz****MaM reality holding,****a.s.**

Tel:

**800 100 446**

Adresa:

**Krakovská 1675/2, 11000****Praha - Nové Město**

Web:

**www.mmreality.cz**