

K prodeji, Chata, chalupa, stavba, 348 m²

Cena za nemovitost:

5 533 500 K

íslo inzerátu (ID): 4186193 Datum vydání: 31.05.2024

Lokalita:
eský Krumlov

Nabízíme k prodeji chalupu na polosamotě, objekt bývalého mlýna u eky Malše, v okrese eský Krumlov. Prodej v etní pozemku o rozloze 46719 m². P ední - obytná část nemovitosti prošla rekonstrukcí - zv tšení oken, nov vylitá betonová podlaha s izolací, nové elektrické vedení v ásti, kde prob hla rekonstrukce. Zadní část objektu eká na využití, možnost 2 pater a podkroví. St echa a krovy v dobrém stavu, napojeno na obecní vodovod, septik 23 m³. Chalupa se nachází 6 km od hrani ního p echodu Dolní Dvo íšt - esko-rakouské státní hranice. Krásná a klidná p íroda, možnost ryba ení. Více informací rádi poskytneme.

ID inzerátu ESO:	4186193
Inzerát aktualizován:	31.05.2024
Inzerát vydán:	25.09.2023
ID zakázky v RK:	900848446
Poloha objektu:	Samostatný
Budova je z:	Smíšená
Stav:	Dobrý
Vlastnictví:	Osobní
Plocha:	348 m ²
Plocha pozemku:	46719 m ²
Užitná plocha:	348 m ²
Kód zakázky:	848446

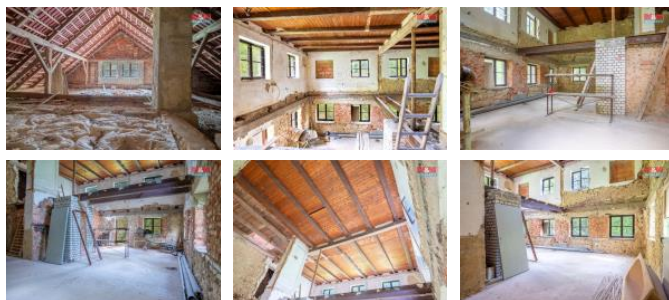

KONTAKTNÍ ÚDAJE:



Marie Brejaartova

Tel:

296 399 006

Email:

info@mmreality.cz

MaM reality holding,

a.s.

Tel:

800 100 446

Adresa:

Krakovská 1675/2, 11000

Praha - Nové M sto

Web:

www.mmreality.cz