K prodeji, Chata, chalupa, stavba, 19 m2

Cena za nemovitost:

1 090 000 Kč

Číslo inzerátu (ID): **4441696** Datum vydání: **27.11.2026**

Lokalita:
Teplice

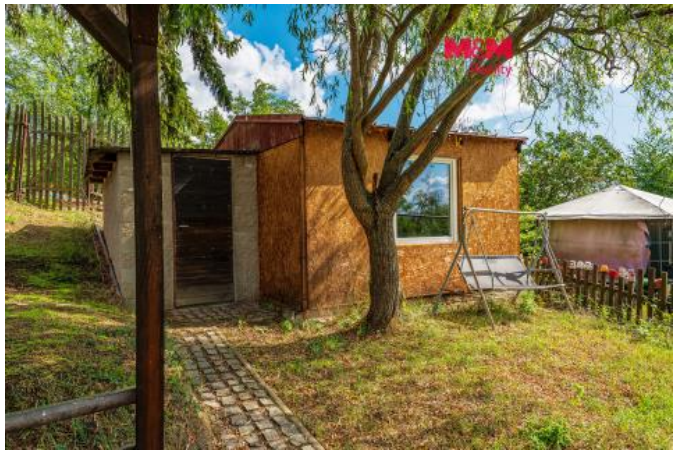













Vlastní chatička se zahrádkou v Krupce? Tady stačí přijet a začít odpočívat.

V oblíbené zahrádkářské kolonii Krupka – Na Výrovce nabízíme k prodeji zahradu o výměře 355 m2, která je připravena k okamžitému užívání.

Součástí je chata, pergola a samostatný zahradní domek, který nyní slouží k uskladnění nářadí a nabízí možnost budoucího využití například jako WC. Na pozemku je elektřina 230 V a veřejný vodovod s pitnou vodou. Zahrada je oplocená a velkou výhodou je také parkovací místo přímo uvnitř areálu zahrádkářské kolonie.

A vybavení? I to tu zůstává. Součástí prodeje jsou 2 grily, zahradní ohniště a veškeré zahradní nářadí.

Záhonky, bazének pro děti, večerní posezení pod pergolou, grilování s přáteli nebo jen lehátko a klid. Tady nemusíte začínat nákupy a zařizováním – stačí přijet, zavřít branku a užívat si vlastní kousek zeleně.

Zaujala vás? Zavolejte a přijďte se podívat. Třeba právě tady začne vaše příští léto.

ID inzerátu ESO:	4441696
Inzerát aktualizován:	27.11.2026
Inzerát vydán:	06.11.2026
ID zakázky v RK:	900960230
Poloha objektu:	Samostatný
Budova je z:	Dřevostavba
Stav:	Dobrý
Vlastnictví:	Osobní
Plocha:	19 m2
Plocha pozemku:	355 m2
Užitná plocha:	19 m2
Kód zakázky:	960230

KONTAKTNÍ ÚDAJE:



Lucie Holzmanová
Tel:
296 399 006
Email:
info@mmreality.cz

MaM reality holding, a.s.
Tel:
800 100 446
Adresa:
Krakovská 1675/2, 11000 Praha - Nové Město
Web:
www.mmreality.cz